Organigrama de la Sociedad Nacional:

- Órganos de Gobierno institucional.
- Órganos de Administración (Gobierno)
- Órganos de Administración (Áreas Nacionales de Gestión – Operación)
- Estructuras auxiliares de gobierno institucional.
- Estructuras auxiliares de administración.

Línea de **gobierno** institucional.

Líneas de **coordinación** institucional.

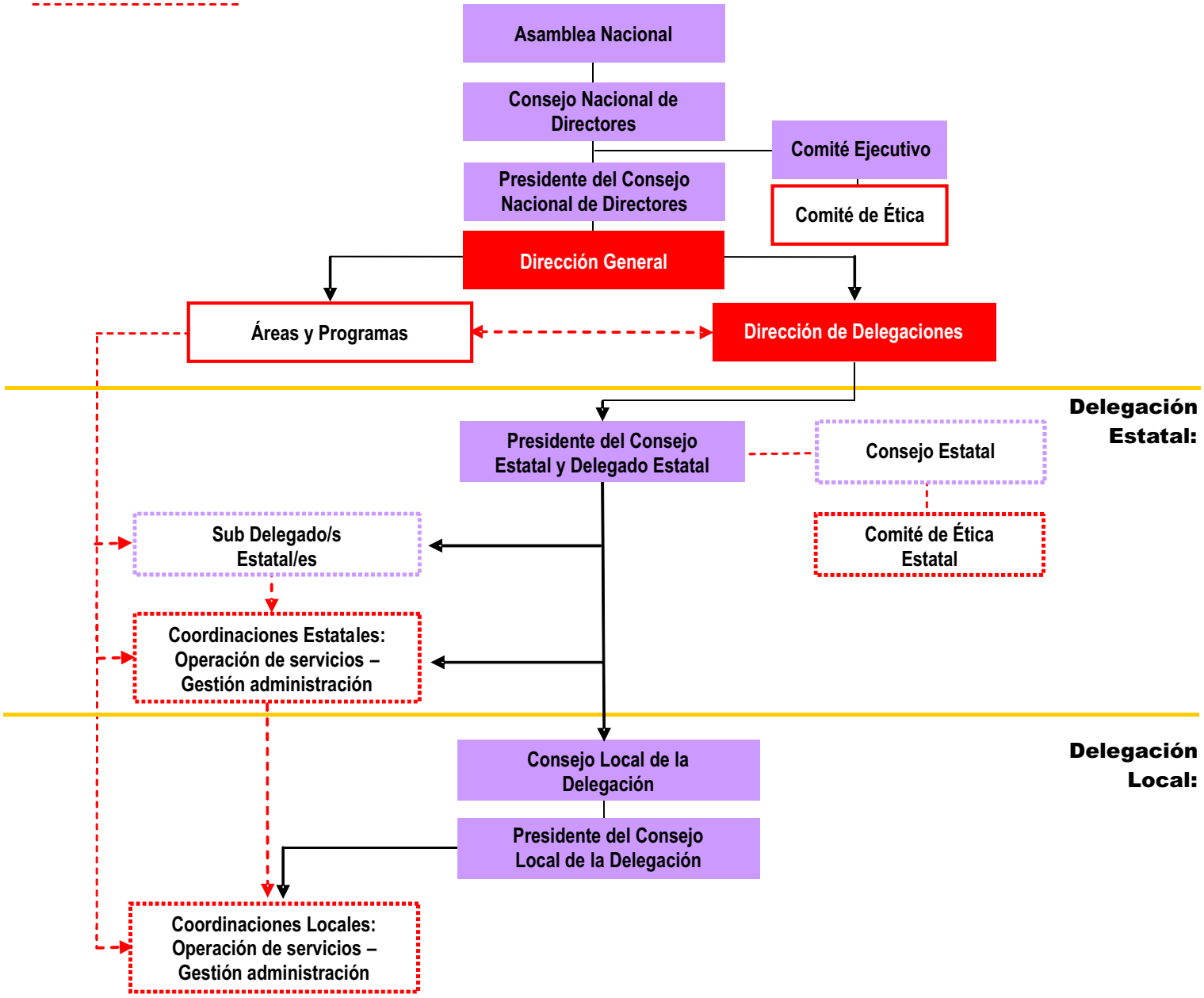

Sede Nacional:
Desplegado

- Órganos de Gobierno institucional.
- Órganos de Administración (Gobierno)
- Órganos de Administración (Áreas Nacionales de Gestión – Operación)
- Estructuras auxiliares de gobierno institucional.
- Estructuras auxiliares de administración.

Línea de **gobierno** institucional.
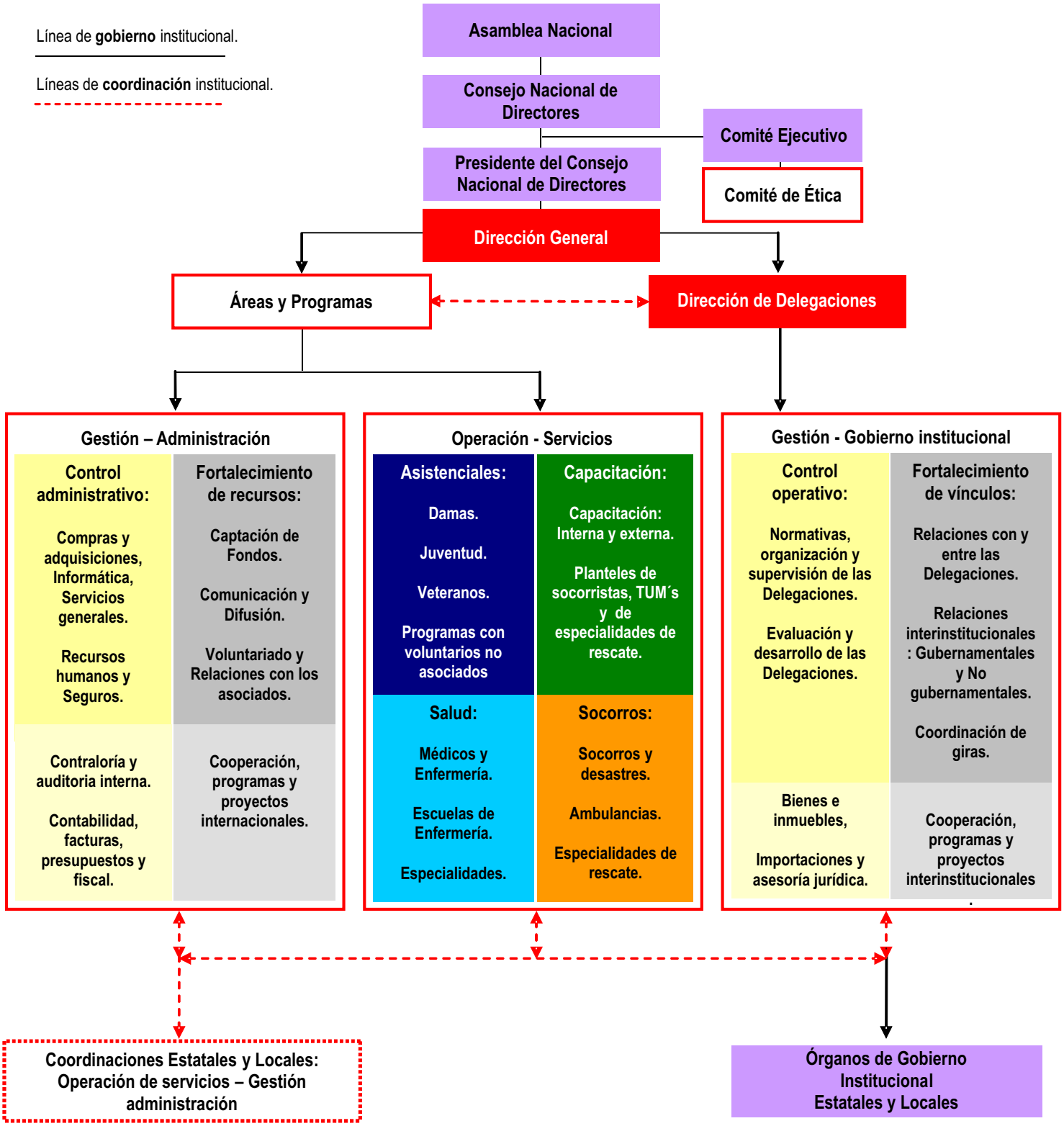
Líneas de **coordinación** institucional.